

## PRISER FOR LEJREN

- › 425 kr. for voksne
- › 325 kr. for studerende
- › 250 kr. for studerende, der krydser Storebælt eller kommer fra udlandet.  
200 kr. for børn og unge fra 12-18 år
- › Børn under 12 er gratis
- › Maks. pris for en familie er 1100 kr.
  
- › Ønsker man ikke at deltage på hele lejren, er der følgende dagspriser:  
fredag 110 kr, lørdag 220 kr, søndag 110 kr.

# NYTÅRSLEJR

2012/2013

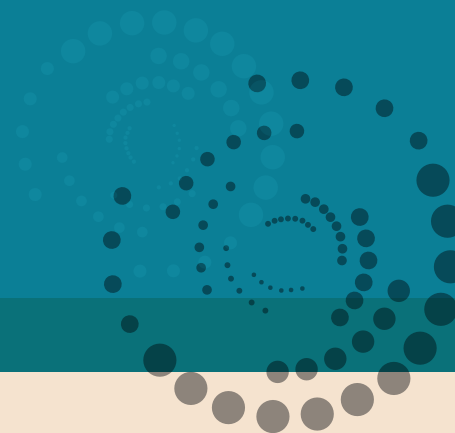

[www.nytliv.dk](http://www.nytliv.dk)

## LEJRINFO

- › MEDBRING: Bibel, sportstøj + indendørs sko til hal, dyne, pude, lagen, betræk, sovepose, tæppe, evt. fyrværkeri.
- › Man vil i udgangspunktet blive indkvarteret på 2-mandsværelser. Der er dog større værelser til børnefamilier.
- › Der vil være to gratis pladser til folk, der vil tage et ekstra slæb i køkkenet med at lave mad. Vi andre kommer dog også til at hjælpe med mindre opgaver.
- › Der vil være bogsalg.
- › Sangbøger der benyttes er: Hjemlandstoner, Lovsangstoner samt lejr sangblad.



- › Søndag d. 30. dec. 2012 - tirsdag d. 1. jan. 2013
- › Djurslands Efterskole, Fjellerup Kanneshøjvej 43, 8585 Glesborg



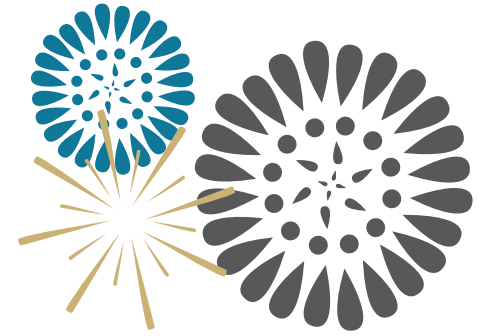

## SØNDAG D. 30.DEC.

- 15.00 ) Ankomst og kaffe
- 16.00 ) Velkomst  
Bibeltide v. Egon Kattner  
”Påtrængende bøn”  
Luk. 11,5-13 og 18,1-8
- 18.00 ) Aftensmad
- 19.30 ) Bibeltide v. Egon Kattner  
”Bøn i trængsler 1” (Dan. 1)
- 21.00 ) Kaffe - og for dem der har lyst sport i hallen eller hygge med diverse brætspil.

## TIRSDAG D. 1.JAN.

- 08.30 ) – 9.15. Let morgenmad (for dem der ikke kan sove)
- 11.00 ) Brunch
- 12.30 ) Bibeltide v. Egon Kattner  
”Daglig bøn” – Fadervor (Matt. 6,5-13)
- 14.00 ) Oprydning og rengøring

## MANDAG D. 31.DEC.

- 08.30 ) – 9.30. Morgenmad og andagt
- 10.00 ) Bibeltide v. Egon Kattner  
”Bøn i trængsler 2” (Dan. 2)
- 12.00 ) – 13.00. Frokost
- 13.30 ) Bibeltide v. Egon Kattner  
”Bøn i trængsler 3” (Dan. 6 og 9)  
Herefter: Gruppearbejde om bøn
- 14.30 ) Kaffe
- 15.00 ) Tidsrummet er frit til : gåtur, læs en bog, få sovet, sport i hallen eller hvad du har lyst til. Der kan evt. blive mulighed for spørgetime.
- 18.00 ) H. M. Dronningens nytårstale
- 18.30 ) – 21.00. Festaften
- 21.00 ) – 23.00. Sang / frit samvær / vidnesbyrd mm.
- 23.30 ) Bedemøde

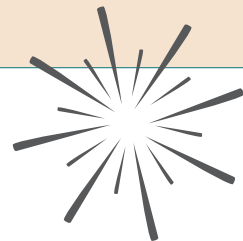

## LEJRENS TALER

- ) Egon Kattner er bl.a. tidligere præst ved Vigerslev kirke i København. Han har også i flere omgange fungeret som lærer på Luthersk Missionsforenings Højskole i Hillerød. I dag fungerer han som præst hos Evangelisk Luthersk Mission i København.
- ) Under møderne vil der være et rum til forældre med mindre børn, hvor der er installeret højtalere. Der vil også være børne- og juniormøde under et par af møderne.

## TRANSPORT

- ) Der går bus fra Randers busstation via rute 213. Fra Randers togstation til busstationen går der bybusser. Se [www.midttrafik.dk](http://www.midttrafik.dk).
- ) Har du mulighed for at tage folk med i bil fra Aarhus eller Randers, hører vi gerne fra dig.

## TILMELDING (alt skal oplyses)

- ») **FRIST: SENEST 1/12-2012. DEREFTER STIGER PRISEN 50 KR. PR. PERS.**  
Mail følgende oplysninger til Peder Hovgaard: [nyt.liv@fiberpost.dk](mailto:nyt.liv@fiberpost.dk) eller send blanketten til Thyrasvej 15, 8600 Silkeborg eller ring til tlf. 20 98 80 13 / 98 84 43 84

Navn	Alder
Adresse	Tlf
Mail	
Diabetiker el. andet til køkkenet	